



Boerhaavestraat 33 Bovenkarspel

Prijs bij inschrijving vraagprijs € 275.000,--





RE/MAX
CONNECT



ONDERHOUDSVRIENDELIJK

Deze aantrekkelijke TUSSENWONING met BERGING is heerlijk gesitueerd in de wijk! Het huis beschikt over 4 slaapkamers, een ruime keuken en een keurige badkamer. De locatie is zeer centraal ten opzichte van het NS-station, winkelcentrum, scholen, park en sportfaciliteiten. Een extra voordeel is de aanwezigheid van KUNSTSTOF KOZIJNEN. De woning bevindt zich vlakbij doorgaand vaarwater, ideaal voor het aanmeren van uw bootje.



HAL

Via de voordeurentree komt u in de ruime hal met garderoberuimte, meterkast en een modern toilet met hangend closet.



WOONKAMER

De woonkamer kenmerkt zich door het grote raam aan de voorzijde en een schuifpui aan de achterzijde, waardoor de kamer erg licht en zonnig is. Aan de voorzijde bevindt zich het woongedeelte, terwijl het eetgedeelte aan de achterzijde is gesitueerd. De vloer is afgewerkt met een laminaatvloer en het plafond is afgewerkt met strak stucwerk. Dankzij de praktische vormgeving van de woonkamer, heeft u verschillende opties voor het inrichten van uw interieur. De aanwezige gashaard zorgt voor gezelligheid en extra comfort tijdens de winterdagen!





KEUKEN

De L-vormige keuken bevindt zich in de uitbouw aan de achterzijde en biedt veel werkruimte. De keuken is uitgerust met een afzuigkap, 4-pits gaskookplaat, koel/vriescombinatie, combimagnetron en een vaatwasser. Via de tuindeur heeft u toegang tot de achtertuin.



1E VERDIEPING

Op de 1e verdieping bevinden zich naast de overloop en badkamer, drie slaapkamers van diverse afmetingen. Twee slaapkamers zijn ruim genoeg voor een tweepersoonsbed en hebben vaste kasten. Dankzij de rechte wanden is er ook op deze verdieping veel ruimte. Bovendien zijn de ramen voorzien van rolluiken. Op deze wijze kunt u zomers de slaapkamers ook heerlijk koel houden!







BADKAMER

De keurige badkamer is voorzien van een ruime douchecabine en een wastafelmeubel. Daarnaast is hier een designradiator aanwezig.



2E VERDIEPING

Via een vaste trap bereikt u de 2e verdieping. Op de voorzolder is de CV-combiketel geplaatst. Op deze etage bevindt zich ook een ruime 4e slaapkamer. Dankzij de nokverhoging is er extra ruimte gecreëerd, ideaal voor een tienerkamer.



TUIN

De tuin heeft een aangename ligging en u kunt hier heerlijk genieten van de zon. De tuin is volledig bestraat en daardoor ook onderhoudsvriendelijk. Er is een luxe veranda aanwezig, ideaal voor het plaatsen een lounge set.





BERGING

Achterin de tuin is een grote stenen berging over nagenoeg de gehele breedte van het perceel, voorzien van elektriciteit. Een uitstekende plek voor het opbergen van fietsen, tuinmeubilair en gereedschap, of om te klussen. Via de handige overkapping naast de berging heeft u toegang tot het achterliggende steegje.



Notes

A large grid of small dots for taking notes, consisting of 20 columns and 30 rows.

Begane grond

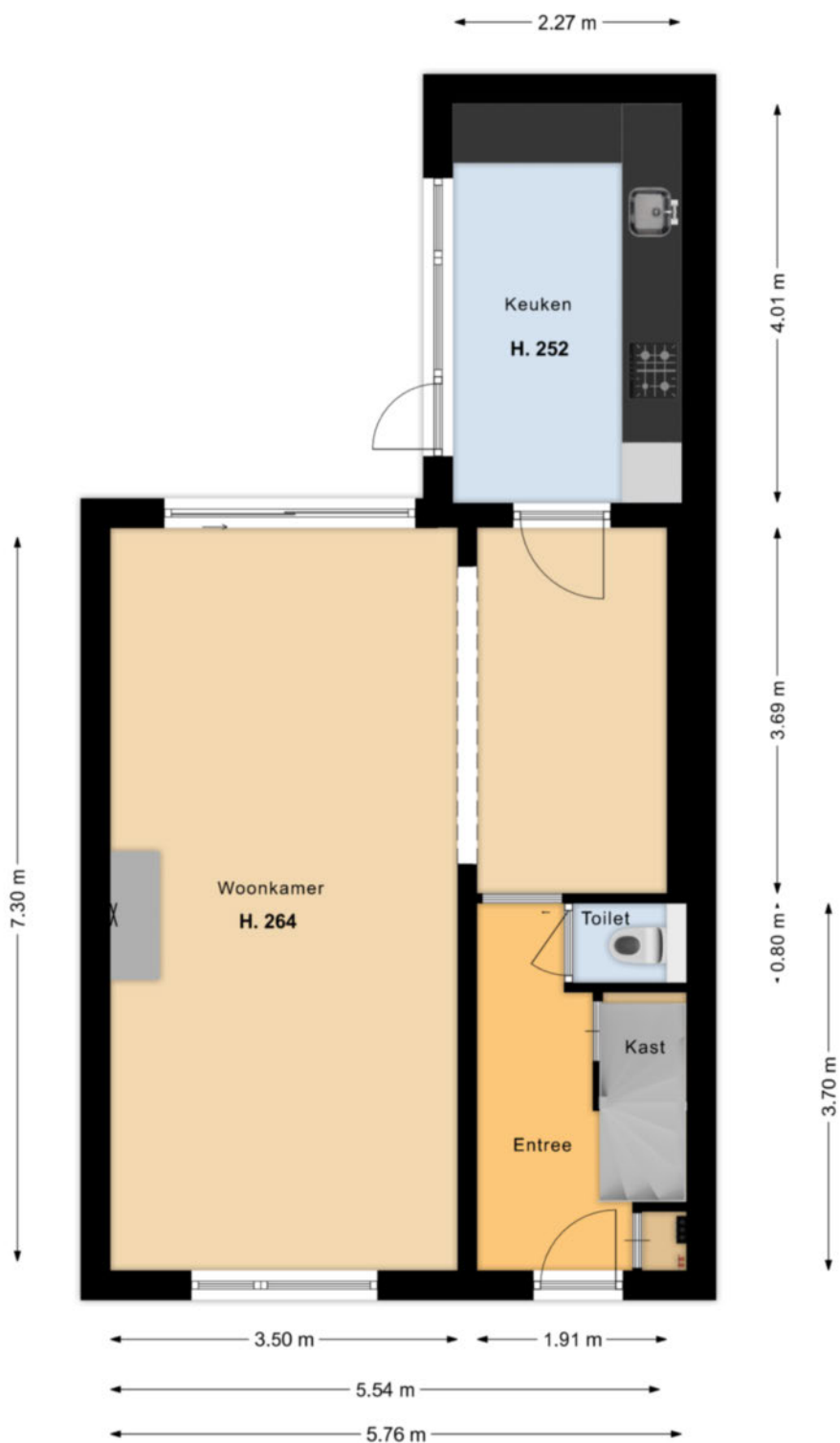

Deze tekening geeft een indicatie van de indeling.
Voor afwijkingen of maatfouten kan geen aansprakelijkheid worden aanvaard.
De aangegeven maten zijn circa maten. De werkelijke situatie kan afwijken van de getekende situatie.

1e verdieping



Deze tekening geeft een indicatie van de indeling.
Voor afwijkingen of maatfouten kan geen aansprakelijkheid worden aanvaard.
De aangegeven maten zijn circa maten. De werkelijke situatie kan afwijken van de getekende situatie.

2e verdieping

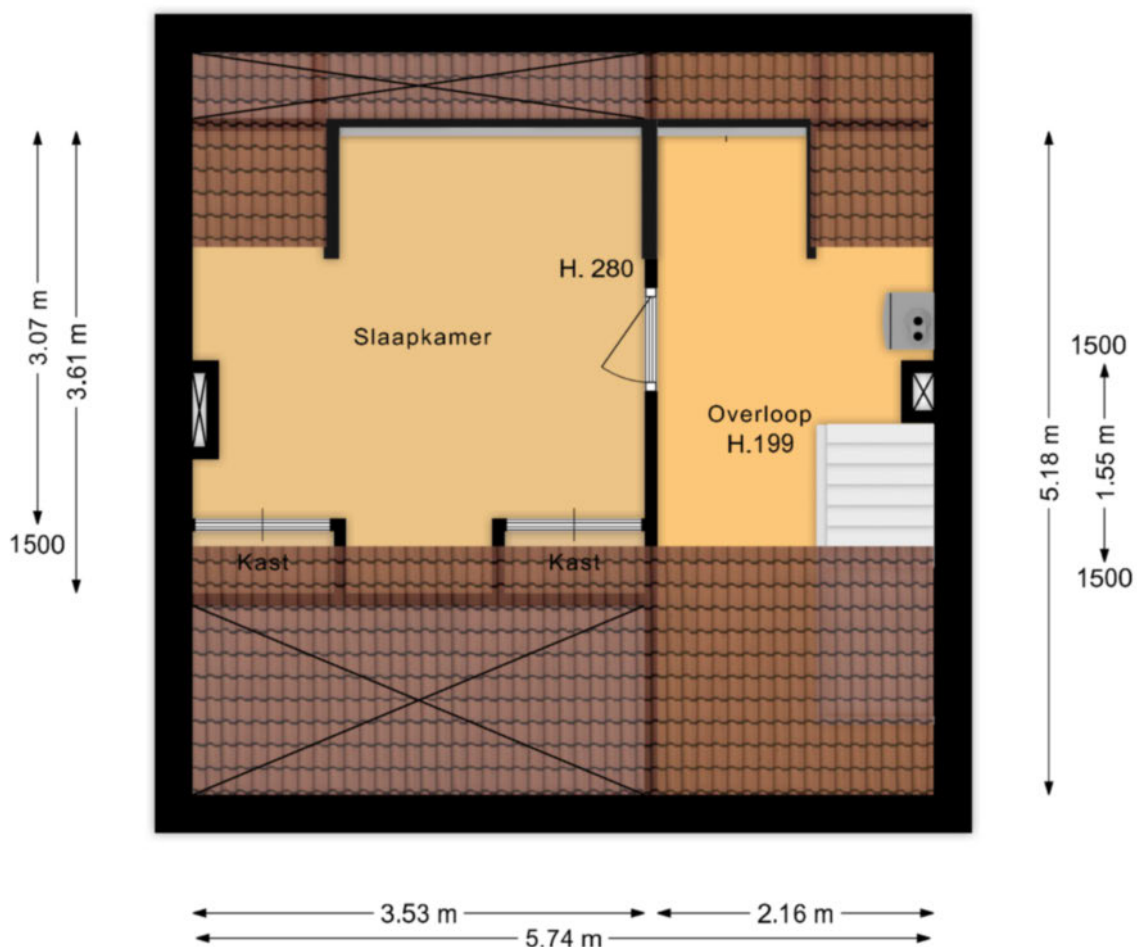

Deze tekening geeft een indicatie van de indeling.
Voor afwijkingen of maatfouten kan geen aansprakelijkheid worden aanvaard.
De aangegeven maten zijn circa maten. De werkelijke situatie kan afwijken van de getekende situatie.

LIJST MET ROERENDE ZAKEN BEHORENDE BIJ KOOPAKTE

Roerende zaken:	Blijft achter	Gaat mee	Kan worden overgenomen
Tuinaanleg / beplanting	X		
(sier) bestrating / erfafscheiding	X		
Buitenverlichting	X		
Vijver / fontein	X		
Brievenbus	X		
(voor) deur) bel	X		
Rolluiken buiten	X		
Zonwering buiten	X		
Gordijnrails			
- begane grond	X		
- 1 ^e verdieping	X		
- 2 ^e verdieping	X		
Gordijnen			
- begane grond	X		
- 1 ^e verdieping	X		
- 2 ^e verdieping	X		
Luxaflex / lamellen			
- begane grond	X		
Rolgordijnen / vouwgordijnen			
- begane grond	X		
- 1 ^e verdieping	X		
Kurk / laminaat			
- begane grond	X		
- 1 ^e verdieping	X		
- 2 ^e verdieping	X		
Warmwater voorziening			
- boiler	X		
CV met toebehoren	X		
Klokthermostaat	X		
Isolatievoorzieningen	X		
Keukenblok met bovenkasten			
Incl. verlichting	X		
Keuken (inbouw) apparatuur			
- afzuigkap	X		
- 4 pits gaskookplaat	X		
- combi magnetron	X		
- vaatwasser	X		
- koel- / vriescombinatie	X		

LIJST MET ROERENDE ZAKEN BEHORENDE BIJ KOOPAKTE

Roerende zaken:	Blijft achter	Gaat mee	Kan worden overgenomen
Inbouwverlichting/dimmers	X		
Opbouwverlichting		X	
Toiletaccessoires (toilet rolhouder, toiletbril, spiegel, enz.)	X		
Badkameraccessoires (planchet, spiegel, kranen, douchescherm)	X		
Overige zaken			
- alle roerende zaken die bij de oplevering aanwezig zijn, zijn voor de koper	X		

Actief en gedreven Uw garantie voor het beste resultaat!

Mijn naam is Han van Wijk en heb ruime ervaring in de makelaardij. Nadat ik de nodige ervaring heb opgedaan in loondienst, ben ik in januari 2005 als zelfstandig RE/MAX makelaar begonnen. Bij RE/MAX kan ik perfect als zelfstandig makelaar actief zijn en heerlijk commercieel slagvaardig optreden!

In de afgelopen periode heb ik ruim 1200 woningen verkocht en vele facetten van het vak meegemaakt.

Aan- en verkopen van een woning heeft alles te maken met de wijze waarop je omgaat met je klanten. Het is voor iedere betrokkene een persoonlijk proces met emotionele en rationele aspecten. Voor mij zijn het met name deze facetten wat het makelaarsvak zo boeiend en uitdagend maakt.

Voor mij is de grootste beloning bij een geslaagde transactie simpel de blije gezichten van zowel de verkoper(s) als de koper(s).

Ons krachtige team bestaande uit Han en Jacqueline van Wijk, Yvonne van Scheijen en Monique Uiterwijk willen wij uw belangen als klant (zowel voor **de aankoop**, voor **de verkoop**, als voor **taxaties van objecten**) op een goede wijze behartigen en zijn daarom u ook graag van dienst!

Mijn werkwijze kan ik het beste als volgt beschrijven:

- doe-maar-gewoon houding
- eerlijk zaken doen
- nakomen van afspraken
- betrokkenheid
- 7 dagen per week 1 aanspreekpunt voor u!
- 7 dagen per week doe ik bezichtigingen!
- op een actieve wijze uw belangen behartigen
- innovatieve verkoopmethodes met o.a Facebook en Youtube!

Ik kom graag bij u langs voor een gratis waardebepaling van uw woning of om u nader te informeren over mijn Full Service aankoopbegeleiding.



The advertisement features the RE/MAX logo in red and blue, with the text 'Team Han van Wijk' and 'Actief en gedreven' below it. To the left of the logo is a vertical stack of six smaller logos: 'RE/MAX', 'RE/MAX', 'PLATINA', 'RE/MAX', 'RE/MAX', and 'RE/MAX'. To the right of the logo is a blue banner with a white Wi-Fi symbol and the text 'Gratis Waardebepaling'. Below the banner is a photograph of four people (two men and two women) standing together. To the right of the photograph is the text 'Kijk voor meer informatie op' followed by the website 'www.hanvanwijk.nl', the email 'hanvanwijk@remax.nl', and the phone number '06 51 35 37 26'.

FULL SERVICE AANKOOPBEGELEIDING

Ter ondersteuning bij de succesvolle aankoop van uw woning.

- Uw vastgoedadviseur neemt samen met u in een persoonlijk onderhoud uw wensen door en vult samen met u het woning zoekformulier en de overeenkomst voor aankoopbemiddeling in.

- Uw vastgoedadviseur gaat op een actieve wijze volledig voor u op zoek naar de door u gewenste woning. Hierbij wordt naar het totale aanbod van panden bij alle makelaars in West-Friesland gekeken.

- Wanneer u geïnteresseerd bent in een nadere kennismaking met één of meerdere woningen, zal uw vastgoed adviseur voor u een bezichtiging organiseren.

- Wanneer er tussen de door u als 1^e bezochte woningen zich objecten bevinden die u een 2^e keer wenst te bekijken zullen deze bezichtigingen gezamenlijk met u worden gedaan.

- Na afloop van deze bezichtigingen zal uw vastgoed adviseur u een onafhankelijk koopadvies geven. Hierbij wordt ondermeer gekeken naar de prijs/kwaliteit verhouding van het object én uw persoonlijke wensen.

- Uw vastgoedadviseur zal na uw goedkeuring overgaan tot activiteiten die uiteindelijk tot uw aankoop van de woning zullen leiden.

Taken pakket vastgoedadviseur

- Persoonlijke aandacht en begeleiding van het gehele traject, evenals bezichtigingen door **uw eigen vastgoed adviseur !**
- 7 Dagen per week bereikbaar, ook 's avonds
- Onderhandelingen voeren en controle koopovereenkomst
- Begeleiding bij het transport van de woning (o.a. afschouw van de woning)

Kosten Full Service aankoopbegeleiding traject

- Een full service aankoopbegeleiding voor € 2.500,-- excl. btw.
Bij aanvang van de werkzaamheden wordt € 1.000,-- excl. btw in rekening gebracht. Het restant bedrag bij transport van de woning.

Alhoewel zorgvuldigheid is betracht, wordt voor de inhoud van deze verkoopbrochure noch door de eigenaar, noch door de verkopend vastgoedadviseur enige aansprakelijkheid aanvaard voor onjuistheid van vermelde gegevens. De eventueel in de brochure opgenomen tekeningen geven vaak de standardsituatie van het desbetreffend onroerend goed weer. Echter, het kan voorkomen dat de eigenaar wijzigingen heeft aangebracht, zodat maten en indelingen niet meer zouden kunnen overkomen met de werkelijke situatie. Door RE/MAX wordt geen aansprakelijkheid aanvaard, behoudens voor zover de door ons verplicht afgesloten beroepsaansprakelijkheidsverzekering in voorkomend geval aanspraak op uitkering geeft.

Aanvullende informatie

Alle door RE/MAX en de verkoper verstrekte informatie moet uitsluitend gezien worden als een uitnodiging tot nader overleg cq. tot het uitbrengen van een bod.

Erfdienstbaarheden:

Indien er op de woning c.q. het perceel erfdienstbaarheden, kwalitatieve verplichtingen en/of andere bedingen rusten, gaan deze over op de koper en worden als bijlage behorend bij de koopakte gesteld, meestal in de vorm van het eigendomsbewijs.

Koopakte:

Behoudens nadere afspraken gelden de standaardregels, zoals deze voorkomen in de model koopakte, die is opgesteld door VBO en RE/MAX.

Waarborgsom/bankgarantie:

De waarborgsom bedraagt 10% en dient te worden voldaan aan de notaris binnen de vastgestelde termijn (opgenomen in de koopovereenkomst).

Ontbindende voorwaarden:

Eventueel door de koper te maken voorbehouden (zoals het verkrijgen van een woonvergunning, hypotheek of hypotheekgarantie) worden alleen vermeld als deze in de onderhandelingen zijn afgesproken.

Ouderdomsclausule:

In de koopovereenkomst zal, indien van toepassing, worden opgenomen dat koper verklaart ermee bekend te zijn dat de onroerende zaak meer dan 20 jaar oud is, hetgeen betekent dat de eisen die aan de bouwkundige kwaliteit gesteld worden, lager kunnen liggen dan bij nieuwere objecten.

Meetclausule:

Koper is ermee bekend dat de opgegeven m2 en m3 maten van het registergoed circa maten zijn. Koper krijgt de gelegenheid om zelf of met behulp van een deskundige de opgegeven circa maten na te meten en vast te stellen. Indien sprake is van een afwijking ten opzichte van de door verkoper opgegeven circa maten, kan koper hier geen rechten aan ontleen. Verkoper dan wel de verkopend makelaar zijn hiervoor nimmer aansprakelijk.

Asbest en/of olietanks:

In de koopovereenkomst zal, indien van toepassing, worden opgenomen dat koper verklaart ermee bekend te zijn dat in de onroerende zaak asbesthoudende stoffen en/of olietanks aanwezig zijn. Bij eventuele verwijdering van asbesthoudende materialen dienen op grond van milieuwetgeving speciale maatregelen te worden genomen. Verkoper is gevrijwaard voor alle aansprakelijkheid die uit de aanwezigheid van enige asbest in de onroerende zaak kan voortvloeien.

Bodem:

Het is verkoper en diens makelaar niet bekend dat zich in de grond van het perceel verontreinigde stoffen bevinden die het gebruik als wonen verhinderen. De kandidaat koper wordt desgewenst in de gelegenheid gesteld op zijn/haar kosten een bodemonderzoek te laten uitvoeren.

Voorbehouden:

Hoewel gestreefd is naar een zo zorgvuldig mogelijke weergave van de beschikbare gegevens, moet er van uitgegaan worden dat bovenstaande slechts indicatief is. De gegevens (bedragen, jaartallen, omschrijvingen etc.) kunnen zijn verkregen door mondelinge overdracht. De koper heeft zijn eigen onderzoekspllicht naar alle zaken die voor hem van belang zijn.

Boerhaavestraat 33

Bovenkarspel

ALGEMENE INFORMATIE

Bouwjaar	1968
Woning	Tussenwoning
Straatnaam en huisnummer	Boerhaavestraat 33
Postcode en woonplaats	1611 BM BOVENKARSPEL
Verwarming	Itho HR CV ketel uit 2011
Warm water	Itho HR CV ketel uit 2011
Elektra	De elektrische installatie bestaat uit 8 groepen, aardlekschakeling en dagen nachttarief.
Isolatie	De woning is in spouw gebouwd en voorzien van dakisolatie, glasisolatie en vloerisolatie middels bodemisolatie.

PRIJS BIJ INSCHRIJVING VRAAGPRIJS € 275.000,--

BIJZONDERHEDEN

De woning wordt verkocht bij inschrijving onder gunning met vraagprijs € 275.000,--.

Op zaterdag 7 oktober van 10.00 tot 11.00 uur en maandag 9 oktober van 17.00 tot 18.00 uur kunt u vrijblijvend, zonder afspraak de woning bezichtigen.

RE/MAX makelaar Han van Wijk begeleidt u graag bij de bezichtiging.

De inschrijving eindigt op donderdag 19 oktober om 17.00 uur.

Iedereen wordt op deze wijze in de gelegenheid gesteld om een bieding uit te kunnen brengen.

BESCHIKBARE RUIMTE

Inhoud woning	ca. 412 m ³
Woonoppervlakte	ca. 112 m ²
Externe bergruimte	ca. 9 m ²
Perceelgrootte	158 m ²

VR BRIL

Beelden vertellen u meer dan tekst. Wij verwijzen u dan ook graag naar onze video, de Matterport presentatie én de interactieve video op onze site. U krijgt hierbij een video introductie, een videovlucht om én door de woning en maar liefst meer dan 75 foto's van het object. U kunt de woning ook op een virtuele wijze bekijken. Dit kan met een VR bril, die wij bij de bezichtiging aan u zullen verstrekken, voor de ultieme beleving!

Kadastrale kaart





Wij zijn u graag van dienst !

Team Han van Wijk

Wij zijn beide Register Makelaar / Taxateur en hebben met ruim 1200 verkochte woningen ruime ervaring in de makelaardij. Wij komen graag bij u langs voor een gratis waardebeoordeling van uw woning of om u nader te informeren over onze aankoopbegeleiding of NWWI taxaties. Volg ons op Facebook voor onze laatste nieuws, tips en woningen die nog niet op internet staan!

Telefonisch zijn wij altijd voor u 24/7 bereikbaar op 06 51 35 37 26 ook 's avonds en in het weekend!
Tot ziens !



Han van Wijk

Register makelaar/Taxateur

T 0228 35 18 26

M 06 51 35 37 26

E hanvanwijk@remax.nl

RE/MAX Connect

De Tuin 23 / Bickerstraat 33

1611 KR Bovenkarspel / 1701 ED Heerhugowaard

E hanvanwijk@remax.nl

www.hanvanwijk.nl

RE/MAX
Connect