



Steker 33 Enkhuizen

Prijs bij inschrijving vraagprijs €269.000,--





RE/MAX
CONNECT



STARTERSWONING MET KUNSTSTOF KOZIJNEN EN GELEGEN NAAST DOORGAAND VAARWATER!

Deze HOEKWONING met INPANDIG bereikbare BERGING is gelegen naast doorgaand vaarwater en door de kunststof kozijnen uit 2019 nagenoeg onderhoudsvriendelijk! De woning heeft een lichte woonkamer, een zonnige achtertuin met sierbestrating op het westen, 3 slaapkamers, keurige badkamer en keurige half open keuken. Deze woning ligt op een locatie waar u alle kanten mee op kunt. De binnenstad van Enkhuizen met zijn gezellige winkeltjes en vele restaurantjes is op 5 minuten fietsafstand. Voor uw dagelijkse boodschappen kunt u in het nabij gelegen winkelcentrum terecht.



HAL

Via de overdekte entree komt u in de hal van de woning. In de hal bevinden zich de meterkast en de in moderne kleurstelling betegelde toilet-ruimte met hangcloset en fonteintje.



KEUKEN

Aan de voorzijde van de woning bevindt zich de keurige keuken met een leuke kijk de straat in. De keuken is in een L-vorm opgesteld en voorzien van een afzuigkap, 4 pits gaskookplaat, elektrische oven, vaatwasser en een losse koel/vriescombinatie.



WOONKAMER

De speels ingerichte woonkamer heeft heerlijk zicht op de achtertuin. In de zonnige woonkamer bevindt zich een praktische trapkast, waar meer dan voldoende ruimte is voor uw voorraadartikelen en voor het plaatsen van de stofzuiger. Zo'n trapkast komt altijd van pas. Door de praktische vormgeving kunt u op diverse wijze uw meubels een plaatsje geven. Via de openslaande tuindeuren kunt u de achtergelegen tuin bereiken. De wanden zijn voorzien van behang en op de vloer treft u een laminaatvloer aan.





1E VERDIEPING

Op de 1e verdieping bevindt zich een ruime overloop met een vaste kast, waar u extra spullen kwijt kunt. Daarnaast is hier de CV combiketel geplaatst. In deze kast heeft u eveneens de mogelijkheid om uw wasmachine een plekje te geven. Op deze verdieping zijn 3 slaapkamers met diverse afmetingen beschikbaar. In 2 van de 3 slaapkamers kunt u zonder problemen een tweepersoonsbed plaatsen.









BADKAMER

De volledig in witte kleurstelling betegelde keurige badkamer is een fijne lichte ruimte met een openslaand raam. In deze keurige badkamer treft u een hangcloset, een douchegelegenheid en een wastafel aan. Uiteraard ontbreekt de design-radiator ook niet.



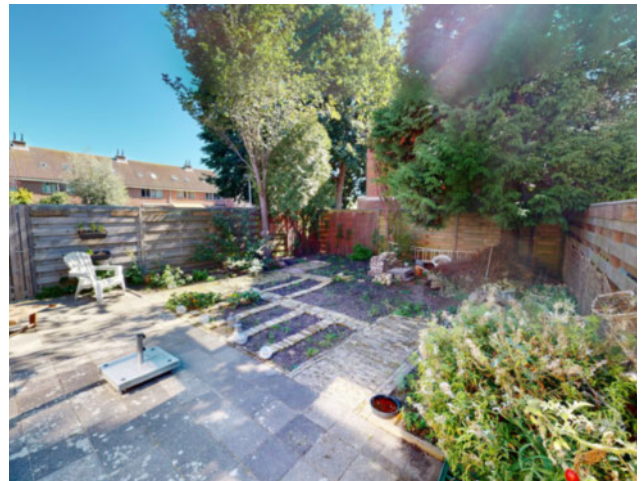

TUIN

De ruime achtertuin met zijtuin is gelegen op het westen, dus veel zon in de tuin, waar u op het terras heerlijk van kunt genieten. Er is voldoende ruimte om vrienden uit te nodigen en uitgebreid te barbecueën. U kunt ook via de zijkant gemakkelijk de tuin betreden. Door de ligging heeft u veel privacy in de tuin. Aan de zijkant van de woning is het doorgaand vaarwater gelegen!

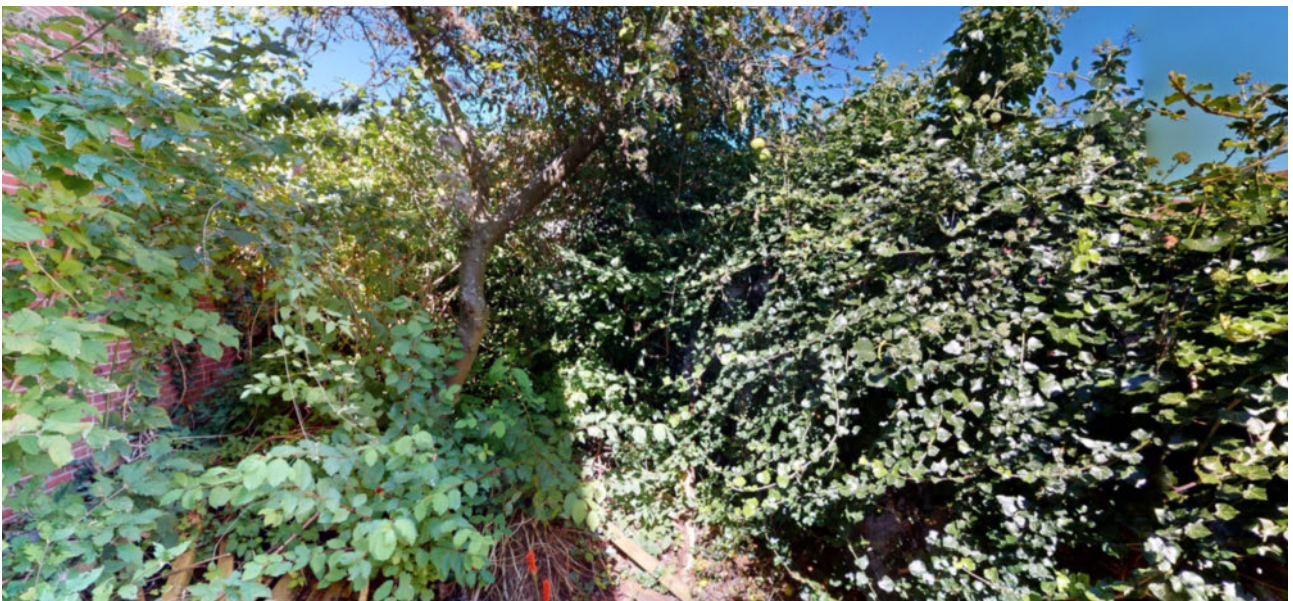



Begane grond

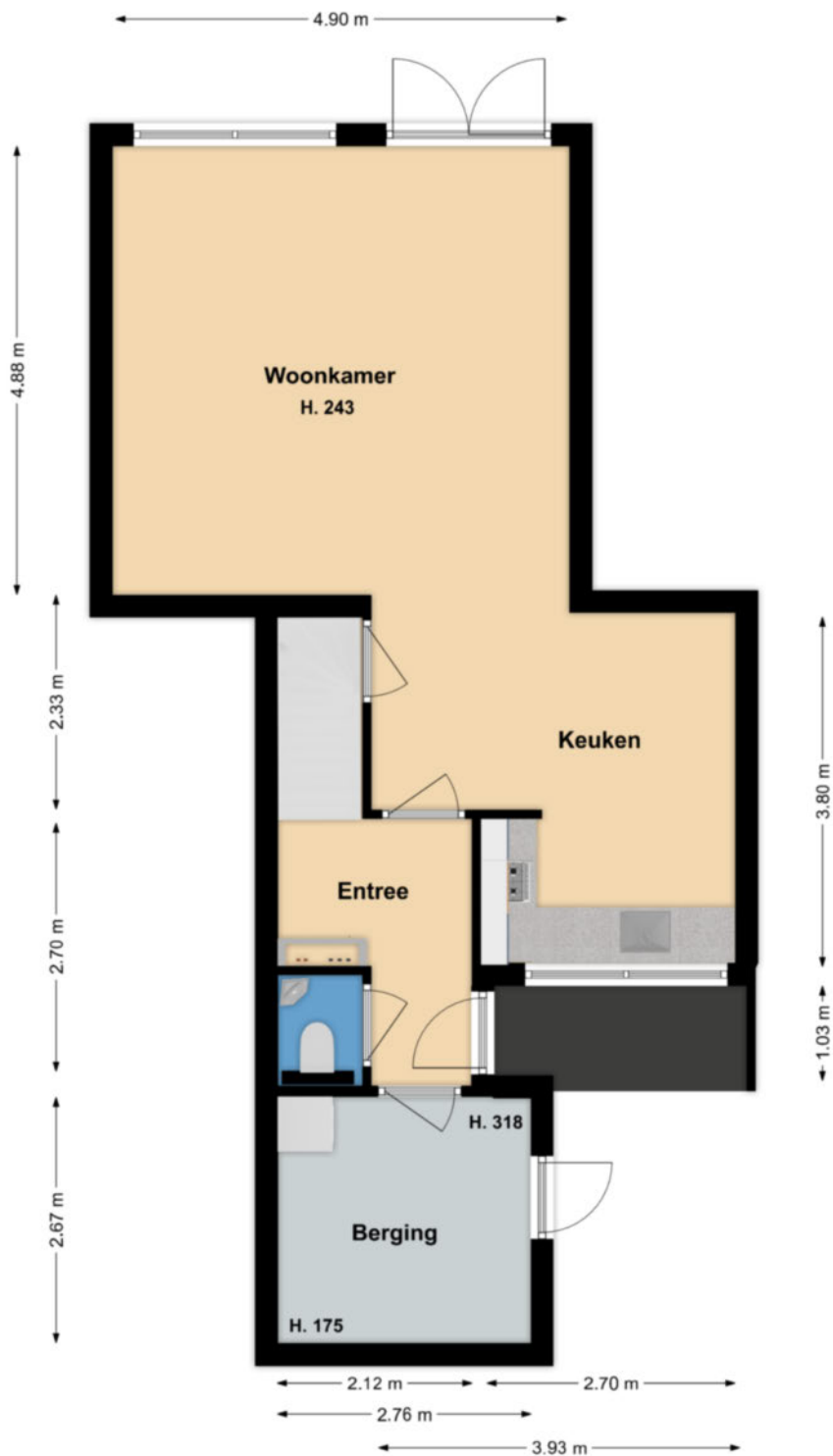

Deze tekening geeft een indicatie van de indeling.
Voor afwijkingen of maatfouten kan geen aansprakelijkheid worden aanvaard.
De aangegeven maten zijn circa maten. De werkelijke situatie kan afwijken van de getekende situatie.

1e verdieping

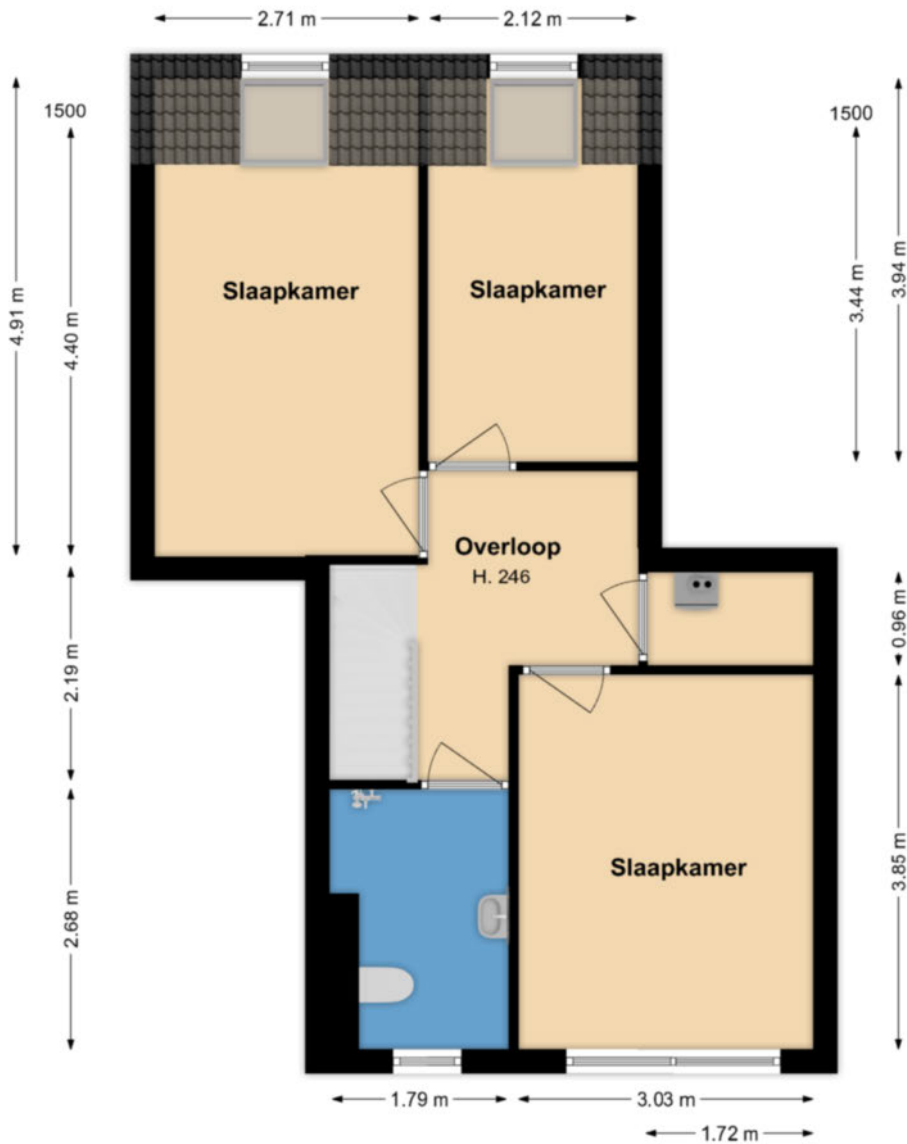

Deze tekening geeft een indicatie van de indeling.
Voor afwijkingen of maatfouten kan geen aansprakelijkheid worden aanvaard.
De aangegeven maten zijn circa maten. De werkelijke situatie kan afwijken van de getekende situatie.



Notes

A large grid of small dots for taking notes.

LIJST MET ROERENDE ZAKEN BEHORENDE BIJ KOOPAKTE

Roerende zaken:	Blijft achter	Gaat mee	Kan worden overgenomen
Tuinaanleg / beplanting	X		
(sier) bestrating / erfafscheiding	X		
Brievenbus	X		
Gordijnrails			
- begane grond	X		
- 1 ^e verdieping	X		
Gordijnen			
- begane grond		X	
- 1 ^e verdieping		X	
Luxaflex / lamellen			
- begane grond	X		
- 1 ^e verdieping	X		
Kurk / laminaat			
- begane grond	X		
- 1 ^e verdieping	X		
Massief houten vloer			
- 1 ^e verdieping	X		
CV met toebehoren	X		
Isolatievoorzieningen	X		
Keukenblok met bovenkasten			
Incl. verlichting	X		
Keuken (inbouw) apparatuur			
- Afzuigkap	X		
- Gaskookplaat	X		
- Vaatwasser	X		
- Elektrische oven	X		
- Losse koel- / vriescombinatie	X		
Inbouwverlichting/dimmers	X		
Opbouwverlichting		X	
Boeken (leg) planken diverse	X		
Toiletaccessoires (toilet rolhouder, toiletbril, spiegel, enz.)	X		
Badkameraccessoires (planchet, spiegel, kranen, douchescherm)	X		
Overige zaken			
- kast overloop	X		
- 2x kast slaapkamer voorzijde	X		
- stellingen kast schuur	X		



Notes

A large grid of small dots for taking notes, consisting of 20 columns and 30 rows of dots.

Actief en gedreven Uw garantie voor het beste resultaat!

Mijn naam is Han van Wijk en heb ruime ervaring in de makelaardij. Nadat ik de nodige ervaring heb opgedaan in loondienst, ben ik in januari 2005 als zelfstandig RE/MAX makelaar begonnen. Bij RE/MAX kan ik perfect als zelfstandig makelaar actief zijn en heerlijk commercieel slagvaardig optreden!

In de afgelopen periode heb ik ruim 1200 woningen verkocht en vele facetten van het vak meegemaakt.

Aan- en verkopen van een woning heeft alles te maken met de wijze waarop je omgaat met je klanten. Het is voor iedere betrokkene een persoonlijk proces met emotionele en rationele aspecten. Voor mij zijn het met name deze facetten wat het makelaarsvak zo boeiend en uitdagend maakt.

Voor mij is de grootste beloning bij een geslaagde transactie simpel de blije gezichten van zowel de verkoper(s) als de koper(s).

Ons krachtige team bestaande uit Han en Jacqueline van Wijk, Yvonne van Scheijen en Monique Uiterwijk willen wij uw belangen als klant (zowel voor **de aankoop**, voor **de verkoop**, als voor **taxaties van objecten**) op een goede wijze behartigen en zijn daarom u ook graag van dienst!

Mijn werkwijze kan ik het beste als volgt beschrijven:

- doe-maar-gewoon houding
- eerlijk zaken doen
- nakomen van afspraken
- betrokkenheid
- 7 dagen per week 1 aanspreekpunt voor u!
- 7 dagen per week doe ik bezichtigingen!
- op een actieve wijze uw belangen behartigen
- innovatieve verkoopmethodes met o.a Facebook en Youtube!

Ik kom graag bij u langs voor een gratis waardebepaling van uw woning of om u nader te informeren over mijn Full Service aankoopbegeleiding.



The advertisement features the RE/MAX logo in red and blue, with the text 'Team Han van Wijk' and 'Actief en gedreven' below it. To the left of the logo is a vertical stack of six smaller logos: 'RE/MAX', 'RE/MAX', 'PLATINA', 'RE/MAX', and 'RE/MAX'. To the right of the logo is a blue banner with a white Wi-Fi symbol and the text 'Gratis Waardebepaling'. Below the banner is a photograph of four people (two men and two women) standing together. To the right of the photo is the text 'Kijk voor meer informatie op' followed by the website 'www.hanvanwijk.nl', the email 'hanvanwijk@remax.nl', and the phone number '06 51 35 37 26'.

FULL SERVICE AANKOOPBEGELEIDING

Ter ondersteuning bij de succesvolle aankoop van uw woning.

- Uw vastgoedadviseur neemt samen met u in een persoonlijk onderhoud uw wensen door en vult samen met u het woning zoekformulier en de overeenkomst voor aankoopbemiddeling in.

- Uw vastgoedadviseur gaat op een actieve wijze volledig voor u op zoek naar de door u gewenste woning. Hierbij wordt naar het totale aanbod van panden bij alle makelaars in West-Friesland gekeken.

- Wanneer u geïnteresseerd bent in een nadere kennismaking met één of meerdere woningen, zal uw vastgoed adviseur voor u een bezichtiging organiseren.

- Wanneer er tussen de door u als 1^e bezochte woningen zich objecten bevinden die u een 2^e keer wenst te bekijken zullen deze bezichtigingen gezamenlijk met u worden gedaan.

- Na afloop van deze bezichtigingen zal uw vastgoed adviseur u een onafhankelijk koopadvies geven. Hierbij wordt ondermeer gekeken naar de prijs/kwaliteit verhouding van het object én uw persoonlijke wensen.

- Uw vastgoedadviseur zal na uw goedkeuring overgaan tot activiteiten die uiteindelijk tot uw aankoop van de woning zullen leiden.

Taken pakket vastgoedadviseur

- Persoonlijke aandacht en begeleiding van het gehele traject, evenals bezichtigingen door **uw eigen vastgoed adviseur !**
- 7 Dagen per week bereikbaar, ook 's avonds
- Onderhandelingen voeren en controle koopovereenkomst
- Begeleiding bij het transport van de woning (o.a. afschouw van de woning)

Kosten Full Service aankoopbegeleiding traject

- Een full service aankoopbegeleiding voor € 2.500,-- excl. btw.
Bij aanvang van de werkzaamheden wordt € 1.000,-- excl. btw in rekening gebracht. Het restant bedrag bij transport van de woning.

Alhoewel zorgvuldigheid is betracht, wordt voor de inhoud van deze verkoopbrochure noch door de eigenaar, noch door de verkopend vastgoedadviseur enige aansprakelijkheid aanvaard voor onjuistheid van vermelde gegevens. De eventueel in de brochure opgenomen tekeningen geven vaak de standaard situatie van het desbetreffend onroerend goed weer. Echter, het kan voorkomen dat de eigenaar wijzigingen heeft aangebracht, zodat maten en indelingen niet meer zouden kunnen overkomen met de werkelijke situatie. Door RE/MAX wordt geen aansprakelijkheid aanvaard, behoudens voor zover de door ons verplicht afgesloten beroepsaansprakelijkheidsverzekering in voorkomend geval aanspraak op uitkering geeft.

Aanvullende informatie

Alle door RE/MAX en de verkoper verstrekte informatie moet uitsluitend gezien worden als een uitnodiging tot nader overleg cq. tot het uitbrengen van een bod.

Erfdienstbaarheden:

Indien er op de woning c.q. het perceel erfdienstbaarheden, kwalitatieve verplichtingen en/of andere bedingen rusten, gaan deze over op de koper en worden als bijlage behorend bij de koopakte gesteld, meestal in de vorm van het eigendomsbewijs.

Koopakte:

Behoudens nadere afspraken gelden de standaardregels, zoals deze voorkomen in de model koopakte, die is opgesteld door VBO en RE/MAX.

Waarborgsom/bankgarantie:

De waarborgsom bedraagt 10% en dient te worden voldaan aan de notaris binnen de vastgestelde termijn (opgenomen in de koopovereenkomst).

Ontbindende voorwaarden:

Eventueel door de koper te maken voorbehouden (zoals het verkrijgen van een woonvergunning, hypotheek of hypotheekgarantie) worden alleen vermeld als deze in de onderhandelingen zijn afgesproken.

Ouderdomsclausule:

In de koopovereenkomst zal, indien van toepassing, worden opgenomen dat koper verklaart ermee bekend te zijn dat de onroerende zaak meer dan 20 jaar oud is, hetgeen betekent dat de eisen die aan de bouwkundige kwaliteit gesteld worden, lager kunnen liggen dan bij nieuwere objecten.

Meetclausule:

Koper is ermee bekend dat de opgegeven m2 en m3 maten van het registergoed circa maten zijn. Koper krijgt de gelegenheid om zelf of met behulp van een deskundige de opgegeven circa maten na te meten en vast te stellen. Indien sprake is van een afwijking ten opzichte van de door verkoper opgegeven circa maten, kan koper hier geen rechten aan ontleen. Verkoper dan wel de verkopend makelaar zijn hiervoor nimmer aansprakelijk.

Asbest en/of olietanks:

In de koopovereenkomst zal, indien van toepassing, worden opgenomen dat koper verklaart ermee bekend te zijn dat in de onroerende zaak asbesthoudende stoffen en/of olietanks aanwezig zijn. Bij eventuele verwijdering van asbesthoudende materialen dienen op grond van milieuwetgeving speciale maatregelen te worden genomen. Verkoper is gevrijwaard voor alle aansprakelijkheid die uit de aanwezigheid van enige asbest in de onroerende zaak kan voortvloeien.

Bodem:

Het is verkoper en diens makelaar niet bekend dat zich in de grond van het perceel verontreinigde stoffen bevinden die het gebruik als wonen verhinderen. De kandidaat koper wordt desgewenst in de gelegenheid gesteld op zijn/haar kosten een bodemonderzoek te laten uitvoeren.

Voorbehouden:

Hoewel gestreefd is naar een zo zorgvuldig mogelijke weergave van de beschikbare gegevens, moet er van uitgegaan worden dat bovenstaande slechts indicatief is. De gegevens (bedragen, jaartallen, omschrijvingen etc.) kunnen zijn verkregen door mondelinge overdracht. De koper heeft zijn eigen onderzoekspllicht naar alle zaken die voor hem van belang zijn.

Steker 33

Enkhuizen

ALGEMENE INFORMATIE

Bouwjaar	1983
Woning	Hoekwoning
Straatnaam en huisnummer	Steker 33
Postcode en woonplaats	1602 EV Enkhuizen
Verwarming	HR CV ketel Remeha 2021
Warm water	HR CV ketel Remeha 2021
Elektra	De elektrische installatie

Isolatie	bestaat uit 3 groepen, aardlekschakeling en enkeltarif. De woning is in spouw gebouwd en voorzien van dakisolatie, glasisolatie, muurisolatie en vloerisolatie.
----------	--

PRIJS BIJ INSCHRIJVING VRAAGPRIJS € 269.000,-- K.K.

BIJZONDERHEDEN

De woning wordt verkocht bij inschrijving onder gunning met vraagprijs € 269.000,--.

Op woensdag 13 september van 17.00 tot 18.00 uur en zaterdag 16 september van 10.00 tot 11.00 uur kunt u vrijblijvend, zonder afspraak de woning bezichtigen.

RE/MAX makelaar Han van Wijk begeleidt u graag bij de bezichtiging.

De inschrijving eindigt op woensdag 27 september om 17.00 uur.

Iedereen wordt op deze wijze in de gelegenheid gesteld om een bieding uit te kunnen brengen.

BESCHIKBARE RUIMTE

Inhoud woning	ca. 337 m ³
Woonoppervlakte	ca. 80 m ²
Inpandige bergruimte	ca. 7 m ²
Perceelgrootte	228 m ²

BIJZONDERHEDEN

De ligging van deze hoekwoning is voor starters of jonge gezinnen gewoon perfect. Gelegen naast doorgaand vaarwater en op fietsafstand van de binnenstad van Enkhuizen! In 2019 is de woning nagenoeg volledig voorzien van kunststof kozijnen.

VR BRIL

Beelden vertellen u meer dan tekst. Wij verwijzen u dan ook graag naar onze video, de Matterport presentatie én de interactieve video op onze site. U krijgt hierbij een video introductie, een videovlucht om én door de woning en maar liefst meer dan 75 foto's van het object. U kunt de woning ook op een virtuele wijze bekijken. Dit kan met een VR bril, die wij bij de bezichtiging aan u zullen verstrekken, voor de ultieme beleving!

Kadastrale kaart

Kadastrale kaart

Uw referentie: Han van Wijk



12345	Deze kaart is noordgericht	Schaal 1: 500	
25	Perceelnummer	Kadastrale gemeente Enkhuizen	
—	Huisnummer	Sectie H	
—	Vastgestelde kadastrale grens	Perceel 1070	
—	Voorlopige kadastrale grens	Aan dit uittreksel kunnen geen betrouwbare maten worden ontleend. De Dienst voor het kadaster en de openbare registers behoudt zich de intellectuele eigendomsrechten voor, waaronder het auteursrecht en het databankrecht.	
—	Administratieve kadastrale grens	Voor een compleet uittreksel, gelieverd op 2 augustus 2023. De bewaarder van het kadaster en de openbare registers	
—	Bebouwing		



Wij zijn u graag van dienst !

Team Han van Wijk

Wij zijn beide Register Makelaar / Taxateur en hebben met ruim 1200 verkochte woningen ruime ervaring in de makelaardij. Wij komen graag bij u langs voor een gratis waardebeoordeling van uw woning of om u nader te informeren over onze aankoopbegeleiding of NWWI taxaties. Volg ons op Facebook voor onze laatste nieuws, tips en woningen die nog niet op internet staan!

Telefonisch zijn wij altijd voor u 24/7 bereikbaar op 06 51 35 37 26 ook 's avonds en in het weekend!
Tot ziens !



Han van Wijk

Register makelaar/Taxateur

T 0228 35 18 26

M 06 51 35 37 26

E hanvanwijk@remax.nl

RE/MAX Connect

De Tuin 23 / Bickerstraat 33

1611 KR Bovenkarspel / 1701 ED Heerhugowaard

E hanvanwijk@remax.nl

www.hanvanwijk.nl

RE/MAX
Connect